DESTACADO

Derroche de arte y cultura al cierre del Festival Escolar de las Artes

Se bajó el telón de nuestro Festival Escolar de las Artes 2022 y queremos agradecer y felicitar a estudiantes y docentes de los colegios de Bogotá por el compromiso y el despliegue de creatividad que en el 2022 vistió de color y alegría a toda la ciudad.

Puro talento escolar. Eso fue lo que vivió Bogotá durante el Festival que comenzó en los colegios, siguió en las localidades y llegó en octubre a su etapa Distrital con 119 muestras que fueron seleccionadas por 134 jurados.

En total fueron 834 puestas en escena de lo mejor de la danza, el teatro, la música, la creación literaria y las artes plásticas y audiovisuales de las y los estudiantes de los colegios de la ciudad, de la mano de sus maestros y maestras.

El Colegio Próspero Pinzón fue el epicentro, los días 26, 27 y 28 de octubre, de la maratón con la muestra artística estudiantil más grande de la ciudad vivida en los últimos años, con alrededor de 2600 niñas, niños y jóvenes de 77 colegios públicos y privados como protagonistas.

"UN INMENSO GRACIAS A ESTUDIANTES, DOCENTES Y AL EQUIPO DE LAS SECRETARÍAS DE EDUCACIÓN Y DE CULTURA, RECREACIÓN Y DEPORTES POR ENTREGARLO TODO EN NUESTRO FESTIVAL ESCOLAR DE LAS ARTES. NUESTRAS NIÑAS, NIÑOS Y JÓVENES COMPARTIERON SU TALENTO CON TODO EL CORAZÓN. ¡GRACIAS POR PARTICIPAR CON TANTA PASIÓN!".

PROFE EDNA BONILLA SEBÁ
SECRETARIA DE EDUCACIÓN DEL DISTRITO

El cierre fue el 31 de octubre en el Teatro Jorge Eliecer Gaitán que se vistió de gala para recibir a 90 estudiantes de las 6 muestras más destacadas de este Festival a ritmo de música, danza y teatro.

Esta iniciativa fue liderada por la Secretaría de Educación y la Secretaría de Cultura, Recreación y Deporte.

¡Entérate!

LO QUE **DEBES SABER**

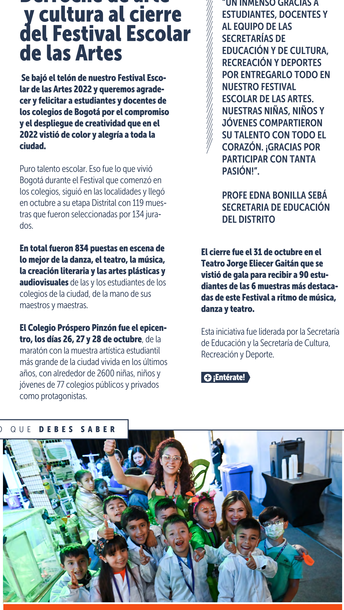

Nuestros compromisos con las y los docentes

Debes saber que en la Secretaría de Educación del Distrito honramos los acuerdos con las y los docentes y que a la fecha **vamos en el 95 % de cumplimiento de los 275 puntos del Acuerdo Colectivo SED 2020-2022,** el más extenso que se han suscrito históricamente en la Entidad.

Desde la Secretaría de Educación reiteramos que respetamos las manifestaciones y movilizaciones pacíficas como la realizada el pasado jueves por algunos docentes de la ciudad, pero también instamos a las y los maestros a garantizarles a los niños, niñas y jóvenes su derecho a la educación.

A propósito de algunas de las inquietudes presentadas, resaltamos que durante las últimas dos vigencias se ha realizado un enorme esfuerzo institucional, administrativo y presupuestal con el propósito de dar estricto cumplimiento a los compromisos suscritos con las organizaciones sindicales.

En otro de los temas planteados, la salud socioemocional de la comunidad educativa, también tenemos un compromiso que ya se traduce en hechos como la creación de la nueva Oficina de Convivencia Escolar para el fortalecimiento de la convivencia, el acompañamiento de las situaciones críticas y la gestión de conocimiento que permitirá entender y tomar mejores decisiones para disminuir las violencias y vulneraciones en contra de la comunidad educativa.

Conoce todos los detalles haciendo clic en el enlace.

Leer más

Trabajamos para prevenir la violencia sexual

Desde la Secretaría de Educación del Distrito queremos reiterar nuestro compromiso de avanzar en la mitigación de vulneraciones en contra de las niñas, niños y jóvenes y estamos atentos a reaccionar de manera inmediata ante cualquier caso de violencia sexual que se presente.

En la Secretaría de Educación somos líderes en procesos de prevención de violencia sexual y violencias basadas en género, por ello les damos la mayor prioridad a las denuncias y al acompañamiento de las y los estudiantes, sus familias y la comunidad educativa.

Reiteramos algunas acciones que desde esta Secretaría hemos implementado para mejorar la gestión de la entidad frente a estos casos.

- Creamos la Oficina para la Convivencia Escolar y con ella conformamos un equipo de profesionales especializados en la atención de las situaciones críticas que ocurren en las IED.
- Al interior de la Oficina se cuenta con unidades móviles interdisciplinarias dispuestas en cada una de las localidades, para atender de manera inmediata los casos que se reportan.
- Creamos un equipo interdisciplinario de trabajo para atender de manera prioritaria los casos de violencia sexual en los que el presunto agresor es funcionario docente o administrativo.

¡Entérate!

LA SECRETARÍA **EN CIFRAS**

Soluciones para problemas del planeta ganaron las Olimpiadas STEM 2022

Esta semana nuestras cifras tienen el color, olor y sabor de la ciencia, la tecnología, la ingeniería y las matemáticas y llevan la impronta del talento de estudiantes, maestros y maestras de los colegios de Bogotá.

Sí, porque esta semana se cerraron las Olimpiadas STEM (ciencia, tecnología, ingeniería y matemáticas), en las que participaron 3.885 estudiantes con 694 equipos de 281 Instituciones Educativas Distritales de Bogotá (IED) que se inscribieron en esta competencia convocada por la Secretaría de Educación del Distrito en las categorías infantil, junior y juvenil.

50 equipos de 38 colegios publicos de Bogotá con **500 estudiantes** y más de **50 docentes** llegaron a la final.

5 escenarios de las Olimpiadas: cambio climático, agua y territorio, movilidad sostenible, producción sostenible y salud y cuidado.

Nuevo equipos, **entre 50 que llegaron a la final, de colegios oficiales de Bosa, Engativá, Ciudad Bolívar, San Cristóbal, Usme y Rafael Uribe Uribe fueron los ganadores y se presentaron en el acto de clausura en el Club de Colsubsidio, donde brilló la creatividad, el ingenio y la disciplina de estudiantes y docentes.**

Pica en el enlace para que conozcas a los ganadores, los detalles y las historias de las Olimpiadas.

¡Entérate!

3.885 estudiantes conformaron los **694 equipos de 281 colegios** que se le midieron a las Olimpiadas STEM 2022.